



JUSTIFICATIVAS



CLASSIFICAÇÃO GRUPO DE ACESSO II

1	MORRO DA CASA VERDE	270
2	CAMISA 12	269,9
3	DOM BOSCO DE ITAQUERA	269,9
4	TORCIDA JOVEM	269,7
5	UIRAPURU DA MOOCA	269,6
6	UNIDOS DO PERUCHE	269,2
7	PRIMEIRA DA CIDADE LÍDER	269
8	IMPERADOR DO IPIRANGA	268,3
9	AMIZADE ZONA LESTE	268,3
10	UNIDOS DE SANTA BÁRBARA	268,1
11	TRADIÇÃO ALBERTINENSE	268,1
12	FLOR DE VILA DALILA	266,8

GRUPO ACESSO II		FANTASIA				COMISSÃO				SAMBA				HARMONIA				EVOLUÇÃO								
LIGAS APURAÇÃO		PENALIZAÇÕES				JURADO 1				JURADO 2				JURADO 3				JURADO 4								
FLOR DE VILA DALILA		10	9,8	9,8	9,8	29,6	9,7	9,9	9,8	9,8	29,5	10	9,8	10	9,8	29,8	9,9	9,8	9,8	9,7	29,5	10	10	10	10	30
PRIMEIRA DA CIDADE LÍDER		9,9	9,7	9,9	9,9	29,7	9,8	10	10	10	30	10	9,9	9,8	9,8	29,7	10	9,9	9,9	10	29,9	9,9	10	10	10	30
UNIDOS DE SANTA BARBARA		9,9	9,8	9,9	9,8	29,6	10	9,9	10	10	30	10	9,8	9,9	10	29,9	9,9	9,9	9,8	9,8	29,6	10	10	10	10	30
AMIZADE ZONA LESTE		9,9	9,8	9,9	9,8	29,6	10	10	9,9	10	30	9,9	10	9,9	9,9	29,8	10	9,9	9,8	9,7	29,7	10	9,9	10	9,7	29,9
CAMISA 12		10	10	10	10	30	10	10	10	10	30	10	10	10	10	30	10	10	10	10	30	10	10	10	10	30
URAPURU DA MOOCA		10	9,8	10	10	30	9,9	10	10	10	30	10	10	10	10	30	10	10	10	10	30	10	10	10	10	30
TORCIDA JOVEM		10	10	10	9,9	30	10	10	10	10	30	10	10	9,9	9,9	29,9	10	10	10	10	30	10	10	10	10	30
UNIDOS DO PERUCHE	-0,5	10	10	10	9,9	30	10	10	10	10	30	10	10	10	9,8	30	10	10	10	10	30	10	10	10	10	30
MORRO DA CASA VERDE		10	10	10	10	30	10	10	10	10	30	10	10	9,9	10	30	10	10	10	10	30	10	10	10	9,9	30
TRADIÇÃO ALBERTINENSE		10	9,8	10	10	30	9,8	10	9,9	9,8	29,7	9,9	10	9,8	10	29,9	9,9	9,7	9,7	9,7	29,3	10	9,9	10	9,8	29,9
IMPERADOR DO IPIRANGA		9,8	10	9,9	9,9	29,8	10	10	10	10	30	10	9,8	10	10	30	10	9,8	10	9,8	29,8	10	10	10	9,8	30
DOM BOSCO DE ITAQUERA	-1	10	10	10	10	30	10	10	10	10	30	10	10	10	10	30	10	10	10	10	30	10	10	10	10	30

GRUPO ACESSO II		MS & PB				ENREDO				ALEGRIA				BATERIA				TOTAL				
LIGAS APURAÇÃO		JURADO 1				JURADO 2				JURADO 3				JURADO 4								
FLOR DE VILA DALILA		10	10	9,9	10	30	9,8	9,8	9,7	9,8	29,4	9,7	9,7	9,9	9,6	29,3	10	9,7	9,7	10	29,7	266,8
PRIMEIRA DA CIDADE LÍDER		9,9	9,9	10	9,8	29,8	10	10	10	9,8	30	10	10	9,8	9,9	29,9	10	10	9,9	10	30	269
UNIDOS DE SANTA BARBARA		9,9	9,9	10	9,9	29,8	9,9	10	10	10	30	9,8	9,8	9,9	9,8	29,5	9,9	9,9	9,7	9,9	29,7	268,1
AMIZADE ZONA LESTE		9,6	10	9,9	10	29,9	9,9	9,9	9,8	9,8	29,6	9,9	10	9,9	9,9	29,8	10	10	9,8	10	30	268,3
CAMISA 12		10	10	10	10	30	10	10	10	10	30	9,9	10	9,9	10	29,9	10	10	10	10	30	269,9
URAPURU DA MOOCA		10	10	10	10	30	10	9,8	10	10	30	10	9,9	9,9	9,9	29,8	10	10	9,8	10	30	269,6
TORCIDA JOVEM		10	10	10	10	30	10	10	10	10	30	10	10	10	9,9	30	9,9	9,9	9,9	10	29,8	269,7
UNIDOS DO PERUCHE		10	10	10	10	30	9,9	9,9	10	10	29,9	9,9	9,9	10	9,9	30	10	10	10	10	30	269,2
MORRO DA CASA VERDE		10	10	10	10	30	10	10	10	10	30	10	10	10	10	30	10	10	10	10	30	270
TRADIÇÃO ALBERTINENSE		10	10	10	9,9	30	9,9	9,9	9,8	29,7	10	9,9	9,9	9,7	29,8	10	9,9	9,9	9,8	29,8	268,1	
IMPERADOR DO IPIRANGA		10	10	10	10	30	10	10	10	10	30	10	9,9	10	9,9	29,9	10	9,9	9,7	9,9	29,8	268,3
DOM BOSCO DE ITAQUERA		10	10	10	10	30	10	10	10	10	30	10	10	10	10	30	10	9,9	9,7	10	29,9	269,9

LIGASLIGA INDEPENDENTE DAS ESCOLAS DE SAMBA DE SÃO PAULO
"PRODUÇÃO DO CARNAVAL 2020"**CARNAVAL 2020**DATA: 24 / 02 / 2020**SEGUNDA - Acesso II****FISCALIZAÇÃO - CONTAGEM DE BAIANAS**

ESCOLA DE SAMBA	CONTADORES					TOTAL	ASSINATURA
	Contador 1	Contador 2	Contador 3	Contador 4	Contador 5		
FLOR DE VILA DALILA	30	30		30			
PRIMEIRA DA CIDADE LIDER	40	40		40			
UNIDOS DE SANTA BÁRBARA	45	45		45			
AMIZADE ZONA LESTE	34	34		34			
CAMISA 12	32	32		32			
UIRAPURU DA MOOCA	30	30		30			
TORCIDA JOVEM	32	32		32			
UNIDOS DO PERUCHE	49	49		49			
MORRO DA CASA VERDE	40	40		40			
TRADIÇÃO ALBERTINENSE	40	40		40			
IMPERADOR DO IPIRANGA	34	34		34			
DOM BOSCO	35	35		35			



LIGA INDEPENDENTE DAS ESCOLAS DE SAMBA DE SÃO PAULO
"PRODUÇÃO DO CARNAVAL 2020"

CARNAVAL 2020

DATA: 24 / 02 / 2020

SEGUNDA - Acesso II

FISCALIZAÇÃO - CONTAGEM DE COMPONENTES

ESCOLA DE SAMBA	CONTADORES					TOTAL	ASSINATURA
	Contador 1	Contador 2	Contador 3	Contador 4	Contador 5		
FLOR DE VILA DALILA	650	632	663				
PRIMEIRA DA CIDADE LIDER	842	831	825				
UNIDOS DE SANTA BÁRBARA	620	625	633				
AMIZADE ZONA LESTE	680	690					
CAMISA 12	780	776	792				
UIRAPURU DA MOOCA	775	791	745				
TORCIDA JOVEM	730	716	742				
UNIDOS DO PERUCHE	785	804	835				
MORRO DA CASA VERDE	754	755	806				
TRADIÇÃO ALBERTINENSE	651	624	663				
IMPERADOR DO IPIRANGA	765	747	753				
DOM BOSCO	816	806	808				

QUESITO

FANTASIA



CÉDULA DE VOTAÇÃO

Preenchimento obrigatório de todos os campos →

GRUPO DE ACESSO - SEGUNDA - FEIRA 24/02/2020

ENTIDADE → PRIMEIRA DA CIDADE LIDER

ITEM DO JULGAMENTO → FANTASIA

TORRE Nº → 8	NOTA: → 9.9	POR EXTENSO: → Nove pontos Nove
---------------------	--------------------	--

JUSTIFICATIVA DA NOTA →

Ala 9 quesite Um formidade (42 mm)
 A foto da pasta apresenta uma
 sobrepôz da parte superior da Roupa
 na saia feita de renda e no derfile
 o que sobrepôz a saia é uma
 blusa de tecido e não renda.



Renato Raga

Nome do(a) Jurado(a)

Renato

Assinatura do(a) Jurado(a)





LIGAS



CÉDULA DE VOTAÇÃO

Preenchimento obrigatório de todos os campos →

GRUPO DE ACESSO - SEGUNDA - FEIRA 24/02/2020

ENTIDADE → PRIMEIRA DA CIDADE LIDER

ITEM DO JULGAMENTO → FANTASIA

TORRE Nº → 7 **NOTA:** → 9.9 **POR EXTENSO:** → NOVE PONTO NOVE

JUSTIFICATIVA DA NOTA →

33 min → ALA 04 → UNIFORMIDADE
 OBS: 01 COMPONENTE COM SAPATO CLARO E DIVERGENTE DA FOTO DA PASTA

39 min → ALA 9 → ACABAMENTO
 OBS: 02 COMPONENTES COM SAIAS ARQUEADAS

43 min → ALA 11 → ACABAMENTO
 OBS: 02 COMPONENTES SAPATILHAS DANIFICADAS

TOTAL 01 ALA - UNIFORMIDADE (0,1)
 ACABAMENTO = 02 ALAS COM 0 TOTAL DE 04 componentes (0,0) SEM PENALIDADE ABAIXO DE 05 COMPONENTES.



CELIA FERNANDES
 Nome do(a) Jurado(a)

 Assinatura do(a) Jurado(a)





LIGASP



CÉDULA DE VOTAÇÃO

Preenchimento obrigatório de todos os campos →

GRUPO DE ACESSO - SEGUNDA - FEIRA 24/02/2020

ENTIDADE → **PRIMEIRA DA CIDADE LIDER**

ITEM DO JULGAMENTO → **FANTASIA**

TORRE Nº → 4	NOTA: → 9.7	POR EXTENSO: → NOVE PONTO SETE
---------------------	------------------------------	---

JUSTIFICATIVA DA NOTA → A ESCOLA PRIMEIRA DA CIDADE LIDER FOI DESPONTUADA NOS ITENS ABAIXO:

UNIFORMIDADE
0:32 ALA 9 5 COMPONENTES SEM COLHAGEM OMBRO (0.1)

ACABAMENTO
0:19 ALA 4 2 COMPONENTES COM O CAJADO DESCOLADO
0:25 ALA 3 5 COMPONENTES COM AS PENAS DO CINTURÃO DESCOLADAS PENALIZADO EM (0.1)

REALIZAÇÃO
0:35 ALA 10 PARTE DO COSTEIRO APRESENTOU DE FORMA DESORDENADA O TAMANHO DOS TULES COMPROMETENDO O VISUAL SENDO PENALIZADO EM (0.1)

A NOTA FINAL ATRIBUÍDA É 9.7 (NOVE PONTO SETE)



LIGAS



CÉDULA DE VOTAÇÃO

Preenchimento obrigatório de todos os campos →

GRUPO DE ACESSO - SEGUNDA - FEIRA 24/02/2020

ENTIDADE → **PRIMEIRA DA CIDADE LIDER**

ITEM DO JULGAMENTO → **FANTASIA**

TORRE Nº → **3**

NOTA: →

9.9

POR EXTENSO: →

nove ponto nove.

JUSTIFICATIVA DA NOTA →

Uniformidade: 18 minutos (1 ala)

Ala 4 - Guerreiro Nago

20 componentes com desigualdade no chapéus

Uniformidade: 23 minutos - Baianas

pala da frente da blusa, sem galhos verdes.

total - 2 alas - penalizadas.



CIDADE DE SÃO PAULO

SUELY SESSO ERUDO

Nome do(a) Jurado(a)

SueLy SessO Erudo

Assinatura do(a) Jurado(a)

São Paulo

turismo

www.spturis.com

QUESITO

**COMISSÃO
DE
FRENTE**



LIGASP



CÉDULA DE VOTAÇÃO

Preenchimento obrigatório de todos os campos →

GRUPO DE ACESSO - SEGUNDA - FEIRA 24/02/2020

ENTIDADE → PRIMEIRA DA CIDADE LIDER

ITEM DO JULGAMENTO → COMISSÃO DE FRENTE

TORRE Nº → 3

NOTA:

9.8

POR EXTENSO:

Novel pontos oito

JUSTIFICATIVA DA NOTA →

Verificou-se falha relacionado ao ponto de avaliação "Plástica-Artística", no momento de 0,05 minutos de apresentação.

Na formação em "círculo", um componente não conseguiu dar a mão para o componente ao seu lado, atrapalhando a qualidade Visual e Harmonia Visual. (0,5), pois o mesmo foi o único com uma das mãos não unidas. (Na repetição coreográfica ao retornar a coreografia, o mesmo uniu as mãos (0,8) minutos.

Houve divergência entre Pasta e o apresentado na avenida, em Acabamento - subitem Figurino.

Na pasta o personagem "Guardiões da Tradição Negro", pode ser notado com o figurino até os pés. Na avenida alguns figurinos não chegaram aos pés (Curtas).

A Comissão de Frente foi penalizada em 0,5 → Plástica Artística e penalizada em Acabamento, subitem Integridade. (falha média) → Divergência de Figurino (0,5). Totalizando 0,2 de penalização no total do meu Campo de Visão.



Sabrina Pinheiro

Nome do(a) Jurado(a)

Assinatura do(a) Jurado(a)





LIGASP



CÉDULA DE VOTAÇÃO

Preenchimento obrigatório de todos os campos →

GRUPO DE ACESSO - SEGUNDA - FEIRA 24/02/2020

ENTIDADE → PRIMEIRA DA CIDADE LIDER

ITEM DO JULGAMENTO → COMISSÃO DE FRENTE

TORRE Nº → 4

NOTA: →

10

POR EXTENSO: →

Dez.

JUSTIFICATIVA DA NOTA →

A apresentação cumpre com todos os quesitos Comissão de Frente segundo o manual do Julgador 2020.

Graciele Malena

Nome do(a) Jurado(a)

[Signature]

Assinatura do(a) Jurado(a)



LIGAS



CÉDULA DE VOTAÇÃO

Preenchimento obrigatório de todos os campos →

GRUPO DE ACESSO - SEGUNDA - FEIRA 24/02/2020

ENTIDADE → **PRIMEIRA DA CIDADE LIDER**

ITEM DO JULGAMENTO → **COMISSÃO DE FRENTE**

TORRE Nº → **6**

NOTA: →

10

POR EXTENSO: →

Dez

JUSTIFICATIVA DA NOTA →

De acordo com o manual do julgador 2020 a escola cumpriu com todos os pontos de avaliação (fundamento, Plástica Artística e Acabamentos) do quesito Comissão de frente.

Juliano Rodrigues
Nome do(a) Jurado(a)
[Assinatura]
Assinatura do(a) Jurado(a)



LIGASP

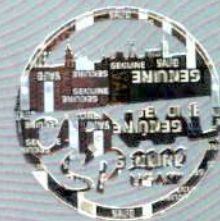

CÉDULA DE VOTAÇÃO

Preenchimento obrigatório de todos os campos →

GRUPO DE ACESSO - SEGUNDA - FEIRA 24/02/2020

ENTIDADE → PRIMEIRA DA CIDADE LIDER

ITEM DO JULGAMENTO → COMISSÃO DE FRENTE

TORRE Nº → 10

NOTA: →

10

POR EXTENSO: →

DE 7

JUSTIFICATIVA DA NOTA →

DE ACORDO COM O MANUAL DO JULGADOR 2020, A ESCOLA CUMPRIU TODOS OS PONTOS DE AVALIAÇÃO (FUNDAMENTO, PLÁSTICA ARTÍSTICA E ACABAMENTO).

QUESITO

SAMBA-ENREDO



+ 2 4 0 2 2 0 2 0 T 0 2 9 1 9 *



LIGASP



CÉDULA DE VOTAÇÃO

Preenchimento obrigatório de todos os campos →

GRUPO DE ACESSO - SEGUNDA - FEIRA 24/02/2020

ENTIDADE → **PRIMEIRA DA CIDADE LIDER**

ITEM DO JULGAMENTO → **SAMBA ENREDO**

TORRE Nº → **2**

NOTA: →
10,0

POR EXTENSO: →

DEZ

JUSTIFICATIVA DA NOTA →

A ESCOLA CUMPRIU TODOS OS QUESITOS.



* 2 4 0 2 2 0 2 0 T 0 5 9 1 9 *



LIGASP



CÉDULA DE VOTAÇÃO

Preenchimento obrigatório de todos os campos →

GRUPO DE ACESSO - SEGUNDA - FEIRA 24/02/2020

ENTIDADE → **PRIMEIRA DA CIDADE LIDER**

ITEM DO JULGAMENTO → **SAMBA ENREDO**

TORRE Nº → **5**

NOTA: →

9,9

POR EXTENSO: →

NOVE PONTO NOVE

JUSTIFICATIVA DA NOTA →

O SAMBA ENREDO APRESENTADO PELA ESCOLA NO TRECITO "NA SAGRADA BAHIA, SOB A LUZ DE OXALÁ" NÃO APRESENTOU O PERFEITO ENTROSAMENTO DO FRASEADO.



LIGASP



CÉDULA DE VOTAÇÃO

Preenchimento obrigatório de todos os campos →

GRUPO DE ACESSO - SEGUNDA - FEIRA 24/02/2020

ENTIDADE → **PRIMEIRA DA CIDADE LIDER**

ITEM DO JULGAMENTO → **SAMBA ENREDO**

TORRE Nº → **6**

NOTA: → **9,8**

POR EXTENSO: → **noventa e oito**

JUSTIFICATIVA DA NOTA →

A escola foi penalizada em 0,1 no item Riqueza poética, pois nos minutos (33; 35; 37), algumas alunas cantaram "o o o ..." que não estava presente no letra.

A escola foi penalizada em 0,1 no item Divisão Melódica, pois a letra do samba apresentava muito letra para um espaço curto de melodia: "no sagrado Bahia".

Handwritten musical notation for the lyrics "no sagrado Bahia".

NA SA GRA DA BA HI A

2 11 2 4 | SA GRA DA BA HI A

4 4 4 4 |

Handwritten notes and rests on a staff.



Wellington Ricieri dos Santos
 Nome do(a) Jurado(a)

Wellington Ricieri
 Assinatura do(a) Jurado(a)





CÉDULA DE VOTAÇÃO

Preenchimento obrigatório de todos os campos →

GRUPO DE ACESSO - SEGUNDA - FEIRA 24/02/2020

ENTIDADE → PRIMEIRA DA CIDADE LIDER

ITEM DO JULGAMENTO → SAMBA ENREDO

TORRE Nº → 9	NOTA: → 9.8	POR EXTENSO: → NOVE PONTO OITO
--------------	----------------	-----------------------------------

JUSTIFICATIVA DA NOTA → NÃO HÁ ENTROSAMENTO MELÓDICO DO FRASEADO COM A MÊLODIA NOS VERSOS 1 a 7 DA 1ª ESTROFE E NOS REFREÕES (1 e 2), POR ISSO A ESCOLA PERDEU (0,2) DOIS DÉCIMOS EM RIQUEZA POÉTICA.



RICARDO JOSÉ CATARCIONE
Nome do(a) Jurado(a)

[Handwritten Signature]
Assinatura do(a) Jurado(a)



QUESITO

HARMONIA



LIGASP



CÉDULA DE VOTAÇÃO

Preenchimento obrigatório de todos os campos →

GRUPO DE ACESSO - SEGUNDA - FEIRA 24/02/2020

ENTIDADE → PRIMEIRA DA CIDADE LIDER

ITEM DO JULGAMENTO → HARMONIA

TORRE Nº → 2	NOTA: → 10	POR EXTENSO: → DEZ
---------------------	-------------------	---------------------------

JUSTIFICATIVA DA NOTA → A ESCOLA CUMPRIU COM TODOS OS ITENS DO JULGAMENTO DO QUESITO HARMONIA.

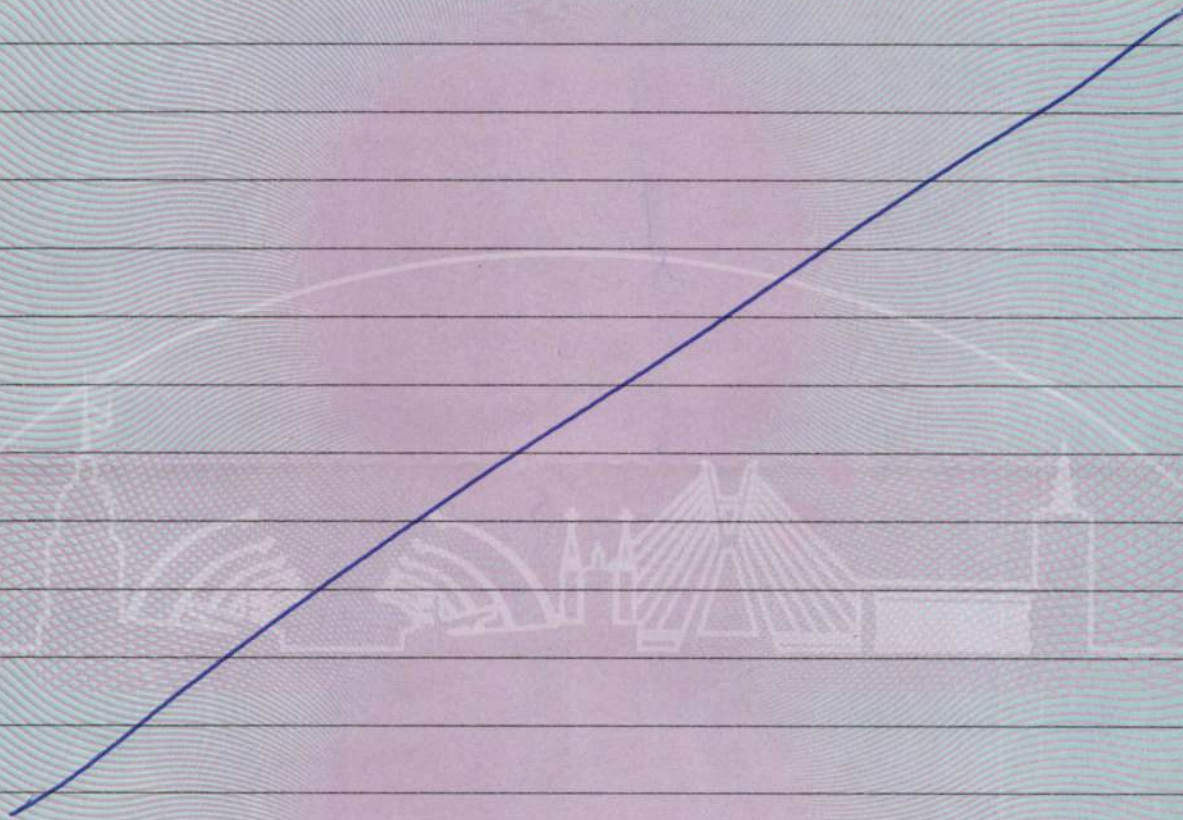

LAFAYETE CAMILO MENDES
Nome do(a) Jurado(a)
 Lafayete Camilo Mendes
Assinatura do(a) Jurado(a)



LIGASP



CÉDULA DE VOTAÇÃO

Preenchimento obrigatório de todos os campos →

GRUPO DE ACESSO - SEGUNDA - FEIRA 24/02/2020

ENTIDADE → **PRIMEIRA DA CIDADE LIDER**

ITEM DO JULGAMENTO → **HARMONIA**

TORRE Nº → **5**

NOTA: →
9.9

POR EXTENSO: →
NOVE PONTO NOVE

JUSTIFICATIVA DA NOTA →

Diante da Torre 5, A Ala J "Eu sou Rei, Eu sou Nago", aos 20 minutos no Trecho: "No afã de encontrar um novo mundo
Construa a minha Alegria"
falou com clareza no canto.
A Ala J0 HERANÇA NAGO, SEMPRE minha cultura, pinguei minha raiz, aos 35 minutos no Trecho:
"E quando a liberdade veio
Quebrando as correntes da escravidão
Minha cultura, neste chão se espalhou", falou com clareza no canto.
Como rege o manual do julgamento 2020 a apresentação será penalizada em 0,1 décimo



Henrique Roberto Araújo Franco
Nome do(a) Jurado(a)
[Assinatura]
Assinatura do(a) Jurado(a)





LIGAS



CÉDULA DE VOTAÇÃO

Preenchimento obrigatório de todos os campos →

GRUPO DE ACESSO - SEGUNDA - FEIRA 24/02/2020

ENTIDADE → **PRIMEIRA DA CIDADE LIDER**

ITEM DO JULGAMENTO → **HARMONIA**

TORRE Nº → 6	NOTA: → 9,9	POR EXTENSO: → NOVE VÍDEO NOVE
---------------------	---------------------------	--

JUSTIFICATIVA DA NOTA → DE MONDO COM O MANUAL DO JULGADOR A AÇA NO, NO MINUTO 40' NO TRECHO "CONYANAM A MINHA ALMOIA..." A AÇA FOI PENALIZADA NO ITEM QUANTIA.



Alex dos Santos (A2)
 Nome do(a) Jurado(a)
[Signature]
 Assinatura do(a) Jurado(a)



LIGAS



CÉDULA DE VOTAÇÃO

Preenchimento obrigatório de todos os campos →

GRUPO DE ACESSO - SEGUNDA - FEIRA 24/02/2020

ENTIDADE → **PRIMEIRA DA CIDADE LIDER**

ITEM DO JULGAMENTO → **HARMONIA**

TORRE Nº → **9**

NOTA: →

10

POR EXTENSO: →

Dez

JUSTIFICATIVA DA NOTA →

A escola cumpriu com todas as questões



CIDADE DE SÃO PAULO

Alan Santos
Nome do(a) Jurado(a)

Assinatura do(a) Jurado(a)

São Paulo
turismo.

www.spturis.com

QUESITO

EVOLUÇÃO



LIGASP



CÉDULA DE VOTAÇÃO

Preenchimento obrigatório de todos os campos →

GRUPO DE ACESSO - SEGUNDA - FEIRA 24/02/2020

ENTIDADE → PRIMEIRA DA CIDADE LIDER

ITEM DO JULGAMENTO → EVOLUÇÃO

TORRE Nº → 3

NOTA:

9.9

POR EXTENSO:

Nove pontos nove

JUSTIFICATIVA DA NOTA →

Verificou-se a ausência do item Expressão Corporal, Alz - 6 Bate o Tambor, no axé de Bahiz, aos 00:18 minutos, 01 componente file 06 e 01 componente file 09.

Alz - 10 Arancô Nagô, semeei minha cultura, finquei minha raiz; aos 00:24 minutos, 01 componente file 06 e 02 componente file 08.

Luiz Henrique Chingli

Nóme do(a) Jurado(a)

Luiz Henrique Chingli

Assinatura do(a) Jurado(a)



CÉDULA DE VOTAÇÃO

Preenchimento obrigatório de todos os campos →

GRUPO DE ACESSO - SEGUNDA - FEIRA 24/02/2020

ENTIDADE → PRIMEIRA DA CIDADE LIDER

ITEM DO JULGAMENTO → EVOLUÇÃO

TORRE Nº → 4

NOTA: →

10

POR EXTENSO: →

Dez

JUSTIFICATIVA DA NOTA →

Segundo o Manual do Julgador de 2020, a Escola de Samba cumpriu com todos os pontos de avaliação técnica deste quesito,



LIGASP



CÉDULA DE VOTAÇÃO

Preenchimento obrigatório de todos os campos →

GRUPO DE ACESSO - SEGUNDA - FEIRA 24/02/2020

ENTIDADE → PRIMEIRA DA CIDADE LIDER

ITEM DO JULGAMENTO → EVOLUÇÃO

TORRE Nº → 6

NOTA: →

10

POR EXTENSO: →

Dez

JUSTIFICATIVA DA NOTA →

A escola cumpriu todos itens do quesito evolução

Marcelo O.B. Alvim

Nome do(a) Jurado(a)

Assinatura do(a) Jurado(a)



CÉDULA DE VOTAÇÃO

Preenchimento obrigatório de todos os campos →

GRUPO DE ACESSO - SEGUNDA - FEIRA 24/02/2020

ENTIDADE → PRIMEIRA DA CIDADE LIDER

ITEM DO JULGAMENTO → EVOLUÇÃO

TORRE Nº → 10

NOTA: →
10

POR EXTENSO: →

DEZ

JUSTIFICATIVA DA NOTA →

A ESCOLA CUMPRIU TODOS OS REQUISITOS DO MANUAL DO JULGADOR 2020.

DIÉGO PUGLIESI

Nome do(a) Jurado(a)

Assinatura do(a) Jurado(a)

QUESITO

**MESTRE-SALA
E
PORTA-BANDEIRA**



LIGAS



CÉDULA DE VOTAÇÃO

Preenchimento obrigatório de todos os campos →

GRUPO DE ACESSO - SEGUNDA - FEIRA 24/02/2020

ENTIDADE → **PRIMEIRA DA CIDADE LIDER**

ITEM DO JULGAMENTO → **MESTRE SALA E PORTA BANDEIRA**

TORRE Nº → **3**

NOTA: →
9,9

POR EXTENSO: →
NOVE VÍRGULA NOVE

JUSTIFICATIVA DA NOTA →

no ponto de avaliação entrosamento, no item integridade do casal, aos 11' houve uma falta de sincronia na dança do minueto, gerando uma falha leve, com um desconto de 0,1 décimo.

no ponto de avaliação postura do casal e integridade dos fêreticos, o casal cumpriu todos os pontos de avaliação.



CÉDULA DE VOTAÇÃO

Preenchimento obrigatório de todos os campos →

GRUPO DE ACESSO - SEGUNDA - FEIRA 24/02/2020

ENTIDADE → PRIMEIRA DA CIDADE LIDER

ITEM DO JULGAMENTO → MESTRE SALA E PORTA BANDEIRA

TORRE Nº → 4

NOTA: →
9,9

POR EXTENSO: →
NOVE VÍRGULA NOVE

JUSTIFICATIVA DA NOTA →

DURANTE O CAMPO DE USO DA CABINE 4 (00:16 a 00:04) O CASAL REALIZOU OS SEGUINTE PONTOS DE AVALIAÇÃO - NÃO TÉCNICA DO MANEJO DO SUCADOR DOBRO - QUESITO MS E PB:

→ ENTROSAMENTO 2 OCORRÊNCIAS LEVES
ITEM: FINALIZAÇÃO DOS MOVIMENTOS - SINCRONISMO
→ M.S. CHEGAVA ANTES DA P.B. (CARDS GIRO) E A ESPERAVA
00:17 e 00:00

→ POSTURA DO CASAL - REALIZARAM TODOS OS ITENS
→ INTEGRIDADE DA FANTASIA - " " " "

10 - 0,1 = 9,9
2 pts leves do entrosamento (sincronia)



NATALIA V. ALLEONI
Nome do(a) Jurado(a)
N. Alleoni
Assinatura do(a) Jurado(a)





CÉDULA DE VOTAÇÃO

Preenchimento obrigatório de todos os campos →

GRUPO DE ACESSO - SEGUNDA - FEIRA 24/02/2020

ENTIDADE → PRIMEIRA DA CIDADE LIDER

ITEM DO JULGAMENTO → MESTRE SALA E PORTA BANDEIRA

TORRE Nº → 7

NOTA: →
10,00

POR EXTENSO: →
DEZ

JUSTIFICATIVA DA NOTA →

De acordo com o Manual do julgador 2020 a esada cumpriu todos os pontos de avaliação: intosamento, postura do cavalo e integridade da fantasia.



LIGASP



CÉDULA DE VOTAÇÃO

Preenchimento obrigatório de todos os campos →

GRUPO DE ACESSO - SEGUNDA - FEIRA 24/02/2020

ENTIDADE → PRIMEIRA DA CIDADE LIDER

ITEM DO JULGAMENTO → MESTRE SALA E PORTA BANDEIRA

TORRE Nº → 8

NOTA: → 9.8

POR EXTENSO: → nove pontos oitavo

JUSTIFICATIVA DA NOTA →

Em 00:34 - trinta e quatro minutos
 O pavilhão não se manteve disfarçadamente.
 Postura do casal - médio 2 pontos de ocorrência
 (0,1) Desconta-se um décimo.

- Entrosamento - Falta de simpatia e beleza
 (Mestre-sala) 1 ponto de ocorrência (0,1)
 Beleza - Desconta-se um décimo.

Remando = 9.8



ANA CAROLINA AMARA LOBATO

Nome do(a) Jurado(a)

Assinatura

Assinatura do(a) Jurado(a)



QUESITO

ENREDO



LIGASP



CÉDULA DE VOTAÇÃO

Preenchimento obrigatório de todos os campos →

GRUPO DE ACESSO - SEGUNDA - FEIRA 24/02/2020

ENTIDADE → PRIMEIRA DA CIDADE LIDER

ITEM DO JULGAMENTO → ENREDO

TORRE Nº → 2	NOTA: → 10	POR EXTENSO: → DEZ
---------------------	-------------------	---------------------------

JUSTIFICATIVA DA NOTA →

A ESCOLA CUMPRIU COM ÊXITO OS CRITÉRIOS DE JULGAMENTO QUANTO AOS ITENS: CONCEPÇÃO EXECUÇÃO E ROTEIRO.



CÉDULA DE VOTAÇÃO

Preenchimento obrigatório de todos os campos →

GRUPO DE ACESSO - SEGUNDA - FEIRA 24/02/2020

ENTIDADE → PRIMEIRA DA CIDADE LIDER

ITEM DO JULGAMENTO → ENREDO

TORRE Nº → 5

NOTA: →

10

POR EXTENSO: →

dez

JUSTIFICATIVA DA NOTA →

A ESCOLA CUMPRIU COM OS REQUISITOS PRESENTES NO MANUAL DO JULGADOR.

ROTEIRO - SEGUIU RIGOROSAMENTE A PROPOSTA SEQUENCIAL APRESENTADA NA MONTAGEM DO DESFILE SEM INVERSÕES, INCLUSÕES OU AUSÊNCIAS.

CONCEPÇÃO E EXECUÇÃO - O DESENVOLVIMENTO DISORITIVO DA SINORSE ATINGIU COM COERÊNCIA O OBJETIVO CENTRAL DO ENREDO E A EXECUÇÃO PLÁSTICA TRANSMITIU A LEITURA DO ENREDO PROPOSTO.

ISABELLA SATIE MANTELLI KIDA

Nome do(a) Jurado(a)

Isabella S.M. Kida

Assinatura do(a) Jurado(a)



LIGASP



CÉDULA DE VOTAÇÃO

Preenchimento obrigatório de todos os campos →

GRUPO DE ACESSO - SEGUNDA - FEIRA 24/02/2020

ENTIDADE → **PRIMEIRA DA CIDADE LIDER**

ITEM DO JULGAMENTO → **ENREDO**

TORRE Nº → 7	NOTA: 10	POR EXTENSO: DEZ
---------------------	---------------------------	-----------------------------------

JUSTIFICATIVA DA NOTA →

Objetos:
A proposta sequencial do desfile foi seguida na ordem, não houve inversões e nem inclusões de atos, desfiles etc.

Concepção e execução
A escola conseguiu desenvolver com coerência o duplo eixo central do enredo e a execução plástica transmitiu a leitura do enredo.



JOÃO CARLOS DE SANTANA
Nome do(a) Jurado(a)
[Assinatura]
Assinatura do(a) Jurado(a)





LIGASP



CÉDULA DE VOTAÇÃO

Preenchimento obrigatório de todos os campos →

GRUPO DE ACESSO - SEGUNDA - FEIRA 24/02/2020

ENTIDADE → **PRIMEIRA DA CIDADE LIDER**

ITEM DO JULGAMENTO → **ENREDO**

TORRE Nº → **8**

NOTA: →

9,8

POR EXTENSO: →

Nove virgula oito

JUSTIFICATIVA DA NOTA →

Na ala B além de ter os capoeiristas propostos pela escola, havia um blecaute de pessoas de trunco sem elementos que remetiam a ala.

Entrego assim como uma inclusão de ala, e também o problema de leitura.

Andrezza

Nome do(a) Jurado(a)

Assinatura do(a) Jurado(a)

QUESITO

ALEGORIA



CÉDULA DE VOTAÇÃO

Preenchimento obrigatório de todos os campos →

GRUPO DE ACESSO - SEGUNDA - FEIRA 24/02/2020

ENTIDADE → PRIMEIRA DA CIDADE LIDER

ITEM DO JULGAMENTO → ALEGORIA

TORRE Nº → 2	NOTA: 10	POR EXTENSO: Dez.
---------------------	--------------------	-----------------------------

JUSTIFICATIVA DA NOTA →

Não foi observado nenhuma ocorrência nos
Itens Execução, realização e acabamento nos
Três carros alegóricos



Marcos Montini
Nome do(a) Jurado(a)

Marcos Montini
Assinatura do(a) Jurado(a)





LIGASP



CÉDULA DE VOTAÇÃO

Preenchimento obrigatório de todos os campos →

GRUPO DE ACESSO - SEGUNDA - FEIRA 24/02/2020

ENTIDADE → **PRIMEIRA DA CIDADE LIDER**

ITEM DO JULGAMENTO → **ALEGORIA**

TORRE N° → 4	NOTA: → 10	POR EXTENSO: → Dez
---------------------	-----------------------------	-------------------------------------

JUSTIFICATIVA DA NOTA →
1º Critério: Acabamentos: falha na franja do queijo do 2º desleque

2º Critério: Execução OK
Redeser OK
Acabamentos OK

3º Critério: Execução OK
Redeser OK
Acabamentos OK



YARA CLARO BUONAMICI
Nome do(a) Jurado(a)
Yara Claro Buonamici
Assinatura do(a) Jurado(a)





LIGASP



CÉDULA DE VOTAÇÃO

Preenchimento obrigatório de todos os campos →

GRUPO DE ACESSO - SEGUNDA - FEIRA 24/02/2020

ENTIDADE → **PRIMEIRA DA CIDADE LIDER**

ITEM DO JULGAMENTO → **ALEGORIA**

TORRE Nº → **7**

NOTA:

9,8

POR EXTENSO:

NOVE PONTO OITO.

JUSTIFICATIVA DA NOTA →

CARRO 2

0:35 - pingente verde faltando na saia, lado direito traseiro - acabamento leve - 1 pto

carro 3 0:41 - inclusão de 1 detalhe de cada lado da escada frontal direita e esquerda execução - 1 pto

0:42 - peça de costeiro caído no chão lateral direita - acabamento médio - 2 pto

acabamento leve - 1 pto
 acabamento médio - 2 pto
 execução - 1 pto (0,4)
 nota 9,8 } 3 pto (0,4)



CIDADE DE SÃO PAULO

INÊS YURIKO SACAY

Nome do(a) Jurado(a)

Inês Yuriko Sacay

Assinatura do(a) Jurado(a)

São Paulo

turismo

www.spturis.com



LIGASP



CÉDULA DE VOTAÇÃO

Preenchimento obrigatório de todos os campos →

GRUPO DE ACESSO - SEGUNDA - FEIRA 24/02/2020

ENTIDADE → **PRIMEIRA DA CIDADE LIDER**

ITEM DO JULGAMENTO → **ALEGORIA**

TORRE N° → 9	NOTA: 9,9	POR EXTENSO: Nove vírgula nove
---------------------	---------------------	--

JUSTIFICATIVA DA NOTA →

0:33 - Alegoria 1 - item realização - falta de proporção nas esculturas de grande porte (dois homens com as mãos dancuradas) membros superiores muito alongados.

0:34 - Alegoria 1 - item realização - falta de proporção dos membros superior de escultura de grande porte (sereia) - membros pequenos.

0:43 - Alegoria 3 - item acabamento - ferragem aparente no chapéu de escultura de grande porte central - (leve).

2 pontos - Realização = -0,1
1 ponto - acabamento = -0

Nota final = 9,9



Nome do(a) Jurado(a)

Assinatura do(a) Jurado(a)



QUESITO

BATERIA



LIGASP



CÉDULA DE VOTAÇÃO

Preenchimento obrigatório de todos os campos →

GRUPO DE ACESSO - SEGUNDA - FEIRA 24/02/2020

ENTIDADE → PRIMEIRA DA CIDADE LIDER

ITEM DO JULGAMENTO → BATERIA

TORRE Nº → 2	NOTA: → 10,0	POR EXTENSO: → DEZ
---------------------	------------------------	------------------------------

JUSTIFICATIVA DA NOTA →

A escola cumpriu com todos os quesitos técnicos de Avaliação e com o quesito desempenho

Nicolas Spilau

Nome do(a) Jurado(a)

Assinatura do(a) Jurado(a)



CÉDULA DE VOTAÇÃO

Preenchimento obrigatório de todos os campos →

GRUPO DE ACESSO - SEGUNDA - FEIRA 24/02/2020

ENTIDADE → PRIMEIRA DA CIDADE LIDER

ITEM DO JULGAMENTO → BATERIA

TORRE Nº → 5

NOTA: →
10

POR EXTENSO: →
Dez

JUSTIFICATIVA DA NOTA →

A esca cumriu com todos os quesitos de julgamento.

Quesito PERFORMANCE, realizado com excelência.



CÉDULA DE VOTAÇÃO

Preenchimento obrigatório de todos os campos →

GRUPO DE ACESSO - SEGUNDA - FEIRA 24/02/2020

ENTIDADE → **PRIMEIRA DA CIDADE LIDER**

ITEM DO JULGAMENTO → **BATERIA**

TORRE Nº → **6**

NOTA: →

9,9

POR EXTENSO: →

NOVE para NOVE

JUSTIFICATIVA DA NOTA →

A bateriz cumpriu com todos os itens de avaliações contidos no Manual do Julgador 2020 Afinação, sustentação, Equilíbrio Instrumental, Entrosamento e Precisão Rítmica. dentro do campo auditivo por julgamento. Em performance a bateriz cumpriu os 16 compassos mínimos necessários, porém sem excelência. recebendo portanto (9,9)



CIDADE DE SÃO PAULO

Fabio Bonvenuto

Nome do(a) Jurado(a)

[Handwritten Signature]

Assinatura do(a) Jurado(a)

São Paulo
turismo.

www.spturis.com



LIGAS



CÉDULA DE VOTAÇÃO

Preenchimento obrigatório de todos os campos →

GRUPO DE ACESSO - SEGUNDA - FEIRA 24/02/2020

ENTIDADE → **PRIMEIRA DA CIDADE LIDER**

ITEM DO JULGAMENTO → **BATERIA**

TORRE Nº → **9**

NOTA: →

10

POR EXTENSO: →

Dez

JUSTIFICATIVA DA NOTA →

A escola cumpriu com todos os requisitos



CIDADE DE SÃO PAULO

mauro M. Bueno
Nome do(a) Jurado(a)

Assinatura do(a) Jurado(a)

São Paulo
turismo

www.spturis.com