

GRUPO
ESPECIAL

São Paulo
turismo.

www.spturis.com

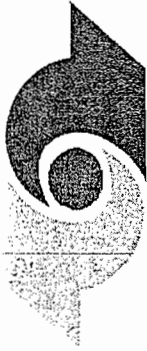

LIGA

INDEPENDENTE DAS ESCOLAS
DE SAMBA DE SÃO PAULO



São Paulo 2008

PREFEITURA DA CIDADE DE
SÃO PAULO



GRUPO ESPECIAL

ESCOLAS	QUESITOS	TOTAL GERAL		HARMONIA		EVOLUÇÃO		BATERIA		FANTASIA		MESTRE SALA E PORTA BANDEIRA		COMISSÃO DE FRENTE		ENREDO		SAMBA ENREDO		ALEGORIA		NC OR TI AT	PONTOS PERÍODOS	TOTAL GERAL
		NC OR TI AT	NC OR TI AT	NC OR TI AT	NC OR TI AT	NC OR TI AT	NC OR TI AT	NC OR TI AT	NC OR TI AT	NC OR TI AT	NC OR TI AT	NC OR TI AT	NC OR TI AT	NC OR TI AT	NC OR TI AT	NC OR TI AT	NC OR TI AT	NC OR TI AT	NC OR TI AT	NC OR TI AT	NC OR TI AT			
1	VALVAI	10,00	10,00	10,00	10,00	10,00	10,00	10,00	10,00	10,00	10,00	10,00	10,00	10,00	10,00	10,00	10,00	10,00	10,00	10,00	10,00	10,00	0,00	90,00
2	MOCIDADE ALEGRE	10,00	10,00	10,00	10,00	10,00	10,00	10,00	10,00	10,00	10,00	10,00	10,00	10,00	10,00	10,00	10,00	10,00	10,00	10,00	10,00	10,00	0,00	90,00
3	UNIDOS DE VILA MARIA	10,00	10,00	10,00	10,00	10,00	10,00	10,00	10,00	10,00	10,00	10,00	10,00	10,00	10,00	10,00	10,00	10,00	10,00	10,00	10,00	10,00	0,00	89,75
4	ROSAS DE OURO	10,00	10,00	10,00	10,00	10,00	10,00	10,00	10,00	10,00	10,00	10,00	10,00	10,00	10,00	10,00	10,00	10,00	10,00	10,00	10,00	10,00	0,00	89,75
5	TOM MAIOR	9,75	9,75	9,50	10,00	10,00	10,00	10,00	10,00	10,00	10,00	10,00	10,00	10,00	10,00	10,00	10,00	10,00	10,00	10,00	10,00	10,00	0,00	89,00
6	X-9 PAULISTANA	10,00	10,00	10,00	10,00	10,00	10,00	10,00	10,00	10,00	10,00	10,00	10,00	10,00	10,00	10,00	10,00	10,00	10,00	10,00	10,00	10,00	0,00	88,75
7	MANCHA VERDE	10,00	10,00	10,00	10,00	10,00	10,00	10,00	10,00	10,00	10,00	10,00	10,00	10,00	10,00	10,00	10,00	10,00	10,00	10,00	10,00	10,00	0,00	88,50
8	NENÉ DE VILA MATILDE	10,00	10,00	10,00	10,00	10,00	10,00	10,00	10,00	10,00	10,00	10,00	10,00	10,00	10,00	10,00	10,00	10,00	10,00	10,00	10,00	10,00	0,00	88,50
9	IMPÉRIO DE CASA VERDE	10,00	9,75	9,25	9,75	9,50	9,00	9,00	10,00	10,00	10,00	10,00	10,00	10,00	10,00	10,00	10,00	10,00	10,00	10,00	10,00	10,00	0,00	88,25
0	PÉROLA NEGRA	10,00	9,75	9,50	10,00	10,00	10,00	10,00	10,00	10,00	10,00	10,00	10,00	10,00	10,00	10,00	10,00	10,00	10,00	10,00	10,00	10,00	0,00	87,50
1	GAVIÕES DA FIEL	10,00	9,75	9,25	9,75	9,50	9,50	9,50	10,00	10,00	10,00	10,00	10,00	10,00	10,00	10,00	10,00	10,00	10,00	10,00	10,00	10,00	0,00	87,50
2	ACADÊMICOS DO TUCURUVI	10,00	9,50	9,00	9,50	9,75	9,50	9,75	9,75	9,75	9,50	9,50	10,00	10,00	10,00	10,00	10,00	10,00	10,00	10,00	10,00	10,00	0,00	87,25
3	ÁGUA DE OURO	10,00	9,75	9,00	9,75	9,00	9,25	9,00	10,00	10,00	10,00	10,00	10,00	10,00	10,00	10,00	10,00	10,00	10,00	10,00	10,00	10,00	0,00	87,00
4	CAMISA VERDE E BRANCO	9,75	9,75	9,25	9,75	9,00	9,75	9,75	9,75	9,75	9,25	9,00	9,50	10,00	10,00	10,00	10,00	10,00	10,00	10,00	10,00	10,00	0,00	86,00

GERÊNCIA DE TECNOLOGIA - SPTURIS

ALEGORIA



PREFEITURA DA CIDADE DE
SÃO PAULO

São Paulo
turismo

www.spturis.com

Cédula de Votação



3469632815531750000000

CARNAVAL 2008

Pólo Cultural e Esportivo Grande Otelo - Parque Anhembi

GRUPO ESPECIAL - SABADO 02/02/2008

Entidade

VAI - VAI

Item de Julgamento

ALEGORIA

Numérica

por extenso

Nota

10,0

dez

Justificativa da Nota

Elementos humanos e esculturais integrados e bem explorados de acordo com a concepção do carnavalesco. Variedade de material empregado com criatividade, adequação e acabamentos corretos surtiram o efeito visual e plástico proposto. Leitura visual clara do enredo através das alegorias. Encenações no chão e no carro com transformações das fantasias movimentaram a dramatização.

Aparecida Bertassolli

Nome do(a) Jurado(a)

A. Bertassolli

Assinatura do(a) Jurado(a)

Obs.: Se precisar utilize o verso da página. Não se esqueça de assina-lo também.

Patrocínio:

Nossa Caixa

Banco Nossa Caixa S.A.

Justificativa da Nota

Destaque, figuras de composição e esculturas expressivas e proporcionais, bem distribuídas, com fantasias adequadas ao enredo completavam com efeito de fogo, água, fumaça e papel a plasticidade das alegorias com harmonia de cores, formas, ritmo e movimento.

Aparecida Bertassolli

Nome do(a) Jurado(a)

Aparecida Bertassolli

Assinatura do(a) Jurado(a)



PREFEITURA DA CIDADE DE
SÃO PAULO

São Paulo
turismo
www.spturis.com

Cédula de Votação



3469632157125540000000

CARNAVAL 2008

Pólo Cultural e Esportivo Grande Otelo - Parque Anhembi

GRUPO ESPECIAL - SABADO 02/02/2008

Entidade

VAI - VAI

Item de Julgamento

ALEGORIA

Numérica

por extenso

Nota

10

Dez

Justificativa da Nota

Todas as alegorias apresentaram-se adequadas ao tema proposto, com excelente acabamento, harmoniosa nas cores e equilibrada nas formas

Moclan de Melo

Nome do(a) Jurado(a)

Assunello

Assinatura do(a) Jurado(a)

Obs.: Se precisar utilize o verso da página. Não se esqueça de assina-lo também.

Patrocínio:

Nossa Caixa

Banco Nossa Caixa S.A.



PREFEITURA DA CIDADE DE
SÃO PAULO

São Paulo
turismo®
www.spturis.com

Cédula de Votação

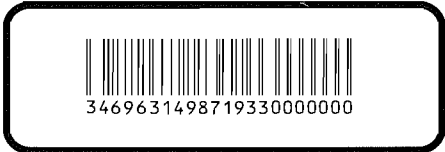

CARNAVAL 2008

Pólo Cultural e Esportivo Grande Otelo - Parque Anhembi

GRUPO ESPECIAL - SABADO 02/02/2008

Entidade **VAI - VAI**

Item de Julgamento **ALEGORIA**

Nota Numérica

por extenso

Justificativa da Nota
A escola contou com muita criatividade e capricho na execução das Alegorias, não restando nenhuma falta que pudesse penalizá-la

Judmila Fernandes Teixeira
Nome do(a) Jurado(a)

[Assinatura]
Assinatura do(a) Jurado(a)

Obs.: Se precisar utilize o verso da página. Não se esqueça de assina-lo também.

Patrocínio:



Banco Nossa Caixa S.A.

BATERIA



PREFEITURA DA CIDADE DE
SÃO PAULO

São Paulo
turismo

www.spturis.com

Cédula de Votação



3469617013782710000000

CARNAVAL 2008

Pólo Cultural e Esportivo Grande Otelo - Parque Anhembi

GRUPO ESPECIAL - SABADO 02/02/2008

Entidade

VAI - VAI

Item de Julgamento

BATERIA

Numérica

por extenso

Nota

10

DEZ

Justificativa da Nota

A BATERIA DA AGREMIAÇÃO "VAI-VAI" CUMPRIU, COM EFICIÊNCIA E SEM FALTAS, TODOS OS CRITÉRIOS OBSERVADOS NO JULGAMENTO DESTES QUESITOS, ALCANÇANDO ASSIM A NOTA MÁXIMA, NOTA 10.

MAURÍCIO SILVA

Nome do(a) Jurado(a)

Assinatura do(a) Jurado(a)

Obs.: Se precisar utilize o verso da página. Não se esqueça de assina-lo também.

Patrocínio:

Nossa Caixa

Banco Nossa Caixa S.A.



PREFEITURA DA CIDADE DE
SÃO PAULO

São Paulo
turismo
www.spturis.com

Cédula de Votação



3469617672188920000000

CARNAVAL 2008

Pólo Cultural e Esportivo Grande Otelo - Parque Anhembi

GRUPO ESPECIAL - SABADO 02/02/2008

Entidade

VAI - VAI

Item de Julgamento

BATERIA

Numérica

por extenso

Nota

~~10,00~~

~~Dez~~

Justificativa da Nota

A bateria cumpriu todos os pontos pertinente ao requisito

OSWALDO ANTONIO ALVES FILHO
Nome do(a) Jurado(a)

Oswaldo Antonio Alves Filho
Assinatura do(a) Jurado(a)

Obs.: Se precisar utilize o verso da página. Não se esqueça de assina-lo também.

Patrocínio:

Nossa Caixa

Banco Nossa Caixa S.A.



PREFEITURA DA CIDADE DE
SÃO PAULO

São Paulo
turismo
www.spturis.com

Cédula de Votação



3469616355376510000000

CARNAVAL 2008

Pólo Cultural e Esportivo Grande Otelo - Parque Anhembi

GRUPO ESPECIAL - SABADO 02/02/2008

Entidade

VAI - VAI

Item de Julgamento

BATERIA

Numérica

por extenso

Nota

9.75

NOVE E SETENTA E CINCO

Justificativa da Nota

OCORREU UM DESENTOSIAIMENTO NA CONVENÇÂO
DOS SURDOS, PROVOCAINDO DESCOMPASSO
DA CIADÊNCIA MARCIADA COM O CANTO.

MARCILIO MEIWEZES

Nome do(a) Jurado(a)

[Assinatura]

Assinatura do(a) Jurado(a)

Obs.: Se precisar utilize o verso da página. Não se esqueça de assina-lo também.

Patrocínio:

Nossa Caixa

Banco Nossa Caixa S.A.

EVOLUÇÃO



PREFEITURA DA CIDADE DE
SÃO PAULO

São Paulo
turismo
www.spturis.com

Cédula de Votação



CARNAVAL 2008

Pólo Cultural e Esportivo Grande Otelo - Parque Anhembi

GRUPO ESPECIAL - SABADO 02/02/2008

Entidade **VAI - VAI**

Item de Julgamento **EVOLUÇÃO**

Nota Numérica

Nota **9,75**

por extenso

nove e setenta e cinco

Justificativa da Nota

Ocenineias de embolacao entre as alas 2 e 3; 3 e 4; nas segunda e terceira ala, após a bateria; nas alas 20, 21 e 22 componentes chegaram a picos paralelos com fantasias diferentes. Assim a manutenção de espaçamento entre estas alas não ocorreu nestes casos na passagem pela cabine 3.

Shellen Menezes Cavaleiri

Nome do(a) Jurado(a)

Shellen d. Cavaleiri

Assinatura do(a) Jurado(a)

Obs.: Se precisar utilize o verso da página. Não se esqueça de assina-lo também.

Patrocínio:

Nossa Caixa

Banco Nossa Caixa S.A.



PREFEITURA DA CIDADE DE
SÃO PAULO

São Paulo
turismo

www.spturis.com

Cédula de Votação



3469626231469650000000

CARNAVAL 2008

Pólo Cultural e Esportivo Grande Otelo - Parque Anhembi

GRUPO ESPECIAL - SABADO 02/02/2008

Entidade

VAI - VAI

Item de Julgamento

EVOLUÇÃO

Numérica

por extenso

Nota

10

Dez

Justificativa da Nota

Usaram de acordo; os pontos básicos da Evolução.

Marcelo Fernando Malachias Marques
Nome do(a) Jurado(a)

Marcelo Malachias
Assinatura do(a) Jurado(a)

Obs.: Se precisar utilize o verso da página. Não se esqueça de assina-lo também.

Patrocínio:

Nossa Caixa

Banco Nossa Caixa S.A.



PREFEITURA DA CIDADE DE
SÃO PAULO

São Paulo
turismo
www.spturis.com

Cédula de Votação



CARNAVAL 2008

Pólo Cultural e Esportivo Grande Otelo - Parque Anhembi

GRUPO ESPECIAL - SABADO 02/02/2008

Entidade **VAI - VAI**

Item de Julgamento **EVOLUÇÃO**

Nota Numérica por extenso
10 **Dez**

Justificativa da Nota
A escola atendeu satisfatoriamente aos pontos de balizamento do quesito avaliado por mim.

Jorge Martins Junior Nome do(a) Jurado(a) [Assinatura] Assinatura do(a) Jurado(a)

Obs.: Se precisar utilize o verso da página. Não se esqueça de assina-lo também.

Patrocínio:



FANTASIA



PREFEITURA DA CIDADE DE
SÃO PAULO

São Paulo
turismo®
www.spturis.com

Cédula de Votação



CARNAVAL 2008

Pólo Cultural e Esportivo Grande Otelo - Parque Anhembi

GRUPO ESPECIAL - SABADO 02/02/2008

Entidade

VAI - VAI

Item de Julgamento

FANTASIA

Numérica

por extenso

Nota

10,0

Des

Justificativa da Nota

As fantasias todas dentro da proposta do carnaval são e a de que se ao mundo. toda a confecção e montagem impecáveis em todos os atos tem a uniformidade trabalharam muito bem com os cores.

Geraldo D. Carvalho

Nome do(a) Jurado(a)

GERALDO DE CARVALHO

Geraldo D. Carvalho

Assinatura do(a) Jurado(a)

GERALDO DE CARVALHO

Obs.: Se precisar utilize o verso da página. Não se esqueça de assina-lo também.

Patrocínio:

Nossa Caixa

Banco Nossa Caixa S.A.



PREFEITURA DA CIDADE DE
SÃO PAULO

São Paulo
turismo

www.spturis.com

Cédula de Votação



3469611088126830000000

CARNAVAL 2008

Pólo Cultural e Esportivo Grande Otelo - Parque Anhembi

GRUPO ESPECIAL - SABADO 02/02/2008

Entidade **VAI - VAI**

Item de Julgamento **FANTASIA**

Nota Numérica

Nota **10**

por extenso

DEZ

Justificativa da Nota

A Escola através de sua adequação - criatividade - Equilíbrio - Harmonia nas cores e formas, combinações certas apresentou com clareza a proposta de seu enredo.

A Estética visual do Desfile através de suas fantasias atinge todos os itens.

Adequação - Criatividade - Acabamento e Uniformidade

Walter M. J. Junior

Nome do(a) Jurado(a)

Walter M. J. Junior

Assinatura do(a) Jurado(a)

Obs.: Se precisar utilize o verso da página. Não se esqueça de assina-lo também.

Patrocínio:

Nossa Caixa

Banco Nossa Caixa S.A.

Justificativa da Nota

Acabamento -

Muito Capricho e qualidade na confecção.

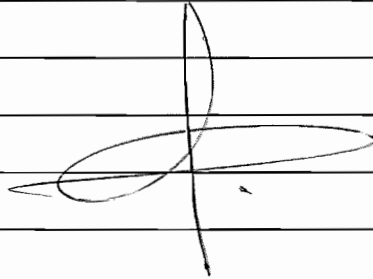

Wolke Miguel Junior
Nome do(a) Jurado(a)

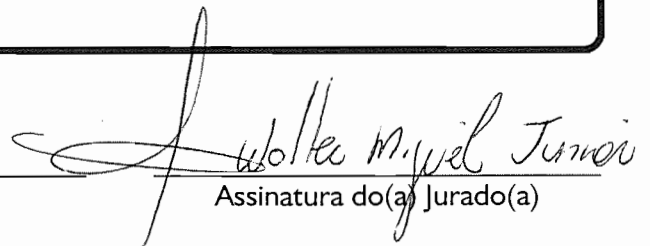
Assinatura do(a) Jurado(a)



PREFEITURA DA CIDADE DE
SÃO PAULO

São Paulo
turismo
www.spturis.com

Cédula de Votação



CARNAVAL 2008

Pólo Cultural e Esportivo Grande Otelo - Parque Anhembi

GRUPO ESPECIAL - SABADO 02/02/2008

Entidade **VAI - VAI**

Item de Julgamento **FANTASIA**

Nota **10**
Numérica

Dez
por extenso

Justificativa da Nota

A espetacular criação de fantasias extraídas de um complexo enredo teatral pôde ser verificada no decorrer do desfile. As excelentes fantasias criadas para as 1ª porta, bandeira, alas 7, 7A (performativa) 18 e 24 além do conjunto muito original não deixam que as pequenas província de costar sem acabamento nas alas 12, 22 e 29 deabonem a no-

Elga Buck
Nome do(a) Jurado(a)

[Assinatura]
Assinatura do(a) Jurado(a)

Obs.: Se precisar utilize o verso da página. Não se esqueça de assina-lo também.

Patrocínio:



Banco Nossa Caixa S.A.

Justificativa da Nota

tã da aproximação que apresentou ainda
solução original para uma temática abs-
trata promovendo file as cores de pavimento
mucadas ao restante do muro. foram obser-
vadas também a variedade de calçades!

Elga Buck

Nome do(a) Jurado(a)

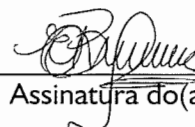

Assinatura do(a) Jurado(a)

HARMONIA



PREFEITURA DA CIDADE DE
SÃO PAULO

São Paulo
turismo
www.spturis.com

Cédula de Votação



CARNAVAL 2008

Pólo Cultural e Esportivo Grande Otelo - Parque Anhembi

GRUPO ESPECIAL - SABADO 02/02/2008

Entidade **VAI - VAI**

Item de Julgamento **HARMONIA**

Nota Numérica

por extenso

Justificativa da Nota

a agremiação desfilou harmonicamente

Deborah H. Santos
Nome do(a) Jurado(a)

Deborah H. Santos
Assinatura do(a) Jurado(a)

Obs.: Se precisar utilize o verso da página. Não se esqueça de assina-lo também.

Patrocínio:



Banco Nossa Caixa S.A.



PREFEITURA DA CIDADE DE
SÃO PAULO

São Paulo
turismo
www.spturis.com

Cédula de Votação



3469614380157880000000

CARNAVAL 2008

Pólo Cultural e Esportivo Grande Otelo - Parque Anhembi

GRUPO ESPECIAL - SABADO 02/02/2008

Entidade

VAI - VAI

Item de Julgamento

HARMONIA

Numérica

por extenso

Nota

10,0

DEZ

Justificativa da Nota

A ESCOLA de samba avaliada atingiu os principais pontos de balizamento "SINCERONISMO, CONSTÂNCIA E SINTONIA".

17 BELARDO LOPEZ M. GOMTO

Nome do(a) Jurado(a)

Belardo Lopez

Assinatura do(a) Jurado(a)

Obs.: Se precisar utilize o verso da página. Não se esqueça de assina-lo também.

Patrocínio:

Nossa Caixa

Banco Nossa Caixa S.A.



PREFEITURA DA CIDADE DE
SÃO PAULO

São Paulo
turismo

www.spturis.com

Cédula de Votação



3469613721751670000000

CARNAVAL 2008

Pólo Cultural e Esportivo Grande Otelo - Parque Anhembi

GRUPO ESPECIAL - SABADO 02/02/2008

Entidade **VAI - VAI**

Item de Julgamento **HARMONIA**

Nota Numérica

por extenso

Nota **10,0**

Dez

Justificativa da Nota *módulo 8 (cabine)*

A Escada cumpriu todos parâmetros do quesito harmonia. Cantado intenso, vibrante, empolgado e contínuo. Toda letra foi cantada com constância. Cantos marcados pela espontaneidade e Alegria.

José Roberto Brandão

Nome do(a) Jurado(a)

Juliano S.

Assinatura do(a) Jurado(a)

Obs.: Se precisar utilize o verso da página. Não se esqueça de assina-lo também.

Patrocínio:

Nossa Caixa

Banco Nossa Caixa S.A.

ENREDO



PREFEITURA DA CIDADE DE
SÃO PAULO

São Paulo
turismo
www.spturis.com

Cédula de Votação



CARNAVAL 2008

Pólo Cultural e Esportivo Grande Otelo - Parque Anhembi

GRUPO ESPECIAL - SABADO 02/02/2008

Entidade **VAI - VAI**

Item de Julgamento **ENREDO**

Nota **9,75**

por extenso *nove vírgula setenta e cinco*

Justificativa da Nota

No 2º setor havia uma ala perdida, no qual não entendi o que estava sendo representada.

Flávia Cristina V. Barcelos
Nome do(a) Jurado(a)

Flávia Barcelos
Assinatura do(a) Jurado(a)

Obs.: Se precisar utilize o verso da página. Não se esqueça de assina-lo também.

Patrocínio:



Banco Nossa Caixa S.A.



PREFEITURA DA CIDADE DE
SÃO PAULO

São Paulo
turismo
www.spturis.com

Cédula de Votação



CARNAVAL 2008

Pólo Cultural e Esportivo Grande Otelo - Parque Anhembi

GRUPO ESPECIAL - SABADO 02/02/2008

Entidade

VAI - VAI

Item de Julgamento

ENREDO

Nota

Numérica

10

por extenso

dez

Justificativa da Nota

Seguindo a fisco um roteiro pré-estabele-
cido a escola conseguiu com perfeição
transmitir sua mensagem na passarela.

Renê Roberto Moreira

Nome do(a) Jurado(a)

Assinatura do(a) Jurado(a)

Obs.: Se precisar utilize o verso da página. Não se esqueça de assina-lo também.

Patrocínio:

Nossa Caixa

Banco Nossa Caixa S.A.



PREFEITURA DA CIDADE DE
SÃO PAULO

São Paulo
turismo

www.spturis.com

Cédula de Votação



3469619647407550000000

CARNAVAL 2008

Pólo Cultural e Esportivo Grande Otelo - Parque Anhembi

GRUPO ESPECIAL - SABADO 02/02/2008

Entidade

VAI - VAI

Item de Julgamento

ENREDO

Numérica

por extenso

Nota

10

DEZ

Justificativa da Nota

A ESCOLA FOI AGRACIADA COM NOTA MÁXIMA POR ATENDER A TODOS OS PARÂMETROS DE JULGAMENTO. APRESENTOU NO DESFILE OS ELEMENTOS RELEVANTES DO ENREDO CONFORME DESCRITOS NA SINOPSE. A MONTAGEM DA ESCOLA NA AVENIDA PROPORCIONOU UM CONJUNTO FINAL DE QUALIDADE E PERMITIU A PERFEITA COMPREENSÃO DA PROPOSTA. A CONCEPÇÃO DAS FANTASIAS E ALEGORIAS, BEM COMO A LETRA DO SAMBA, MANTIVERAM ESTREITA COERÊNCIA COM A IDEIA INICIAL E TROUXERAM A NECESSÁRIA CLAREZA AO ENREDO.

IVAN MACHADO

Nome do(a) Jurado(a)

Assinatura do(a) Jurado(a)

Obs.: Se precisar utilize o verso da página. Não se esqueça de assina-lo também.

Patrocínio:

Nossa Caixa

Banco Nossa Caixa S.A.

COMISSÃO
DE
FRENTE



PREFEITURA DA CIDADE DE
SÃO PAULO

São Paulo
turismo
www.spturis.com

Cédula de Votação



3469623597844810000000

CARNAVAL 2008

Pólo Cultural e Esportivo Grande Otelo - Parque Anhembi

GRUPO ESPECIAL - SABADO 02/02/2008

Entidade

VAI - VAI

Item de Julgamento

COMISSÃO DE FRENTE

Numérica

por extenso

Nota

10

DEZ

Justificativa da Nota

A COMISSÃO DE FRENTE, VEIO DE ACORDO COM O ENREDO, CUMPRINDO A SUA FUNÇÃO, COM ~~GO~~ SINCRONIA E INTEGRADAS EM SEUS MOVIMENTOS COREOGRAFICOS.

Inezinha de Jesus C. Lima

Nome do(a) Jurado(a)

Assinatura do(a) Jurado(a)

Obs.: Se precisar utilize o verso da página. Não se esqueça de assina-lo também.

Patrocínio:

Nossa Caixa

Banco Nossa Caixa S.A.



PREFEITURA DA CIDADE DE
SÃO PAULO

São Paulo
turismo

www.spturis.com

Cédula de Votação



3469624914657230000000

CARNAVAL 2008

Pólo Cultural e Esportivo Grande Otelo - Parque Anhembi

GRUPO ESPECIAL - SABADO 02/02/2008

Entidade

VAI - VAI

Item de Julgamento

COMISSÃO DE FRENTE

Numérica

por extenso

Nota

10,

DEZ

Justificativa da Nota

A comissão manteve uma postura impecável, imparcial, e muito bem
por pontos, com uma coreografia extremamente bem apresentada
com integração total de seus componentes.

Antonio de Silva Lustosa

Nome do(a) Jurado(a)

Assinatura do(a) Jurado(a)

Obs.: Se precisar utilize o verso da página. Não se esqueça de assina-lo também.

Patrocínio:

Nossa Caixa

Banco Nossa Caixa S.A.



PREFEITURA DA CIDADE DE
SÃO PAULO

São Paulo
turismo
www.spturis.com

Cédula de Votação



3469624256251020000000

CARNAVAL 2008

Pólo Cultural e Esportivo Grande Otelo - Parque Anhembi

GRUPO ESPECIAL - SABADO 02/02/2008

Entidade

VAI - VAI

Item de Julgamento

COMISSÃO DE FRENTE

Numérica

por extenso

Nota

10

DEZ

Justificativa da Nota

A COMISSÃO DE FRENTE CUMPRIU COM BOM GOSTO
O PAPEL DE SAUDAR O POVO E APRESENTAR
A ABREVIATURA.

A COREOGRAFIA MOSTROU INTEGRIDADE ENTRE
OS SEUS COMPONENTES.
NOTA - 10 (DEZ).

WELLINGTON CAMPOS VARETA

Nome do(a) Jurado(a)

WELLINGTON CAMPOS VARETA

Assinatura do(a) Jurado(a)

Obs.: Se precisar utilize o verso da página. Não se esqueça de assina-lo também.

Patrocínio:

Nossa Caixa

Banco Nossa Caixa S.A.

SAMBA

ENREDO



PREFEITURA DA CIDADE DE
SÃO PAULO

São Paulo
turismo

www.spturis.com

Cédula de Votação



3469630181906910000000

CARNAVAL 2008

Pólo Cultural e Esportivo Grande Otelo - Parque Anhembi

GRUPO ESPECIAL - SABADO 02/02/2008

Entidade **VAI - VAI**

Item de Julgamento **SAMBA ENREDO**

Numérica

por extenso

Nota **10**

DEZ

Justificativa da Nota

CUMPRIU FIEL OS REQUISITOS DESTA JULGAMENTO.

SANDRO SAMPA

Nome do(a) Jurado(a)

Assinatura do(a) Jurado(a)

Obs.: Se precisar utilize o verso da página. Não se esqueça de assina-lo também.

Patrocínio:

Nossa Caixa

Banco Nossa Caixa S.A.



PREFEITURA DA CIDADE DE
SÃO PAULO

São Paulo
turismo
www.spturis.com

Cédula de Votação



3469628865094490000000

CARNAVAL 2008

Pólo Cultural e Esportivo Grande Otelo - Parque Anhembi

GRUPO ESPECIAL - SABADO 02/02/2008

Entidade

VAI - VAI

Item de Julgamento

SAMBA ENREDO

Numérica

por extenso

Nota

- 10 -

- Dez -

Justificativa da Nota

Apesar de Letra sua Extensa, ela consegue junto com a melodia uma União, que faz com que o interprete desenvolva o conto com naturalidade. Os refrões dão (aos) digo sustentecoa a letra, fazendo o Samba enredo de sensibilidade do gosto popular. Com isso o Samba consegue passar a proposta da Escola." — J.P.

Selmo Gioianni LEONE
MIM LEONE

Nome do(a) Jurado(a)

Assinatura do(a) Jurado(a)

Obs.: Se precisar utilize o verso da página. Não se esqueça de assina-lo também.

Patrocínio:

Nossa Caixa

Banco Nossa Caixa S.A.

Justificativa da Nota

" Com Sonho, luta, fé, educação,
inclusão social e a música, pode
se recuperar o cidadão marginalizado
e fazer dele um grande ser humano"
" O UM GRANDE BRASILEIRO"

Selmo GIOVANNI LEONE

MIM LEONE

Nome do(a) Jurado(a)

Assinatura do(a) Jurado(a)

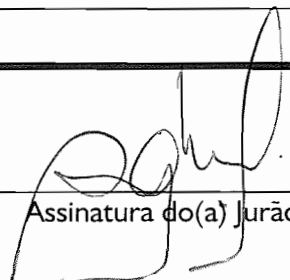



PREFEITURA DA CIDADE DE
SÃO PAULO

São Paulo
turismo
www.spturis.com

Cédula de Votação



CARNAVAL 2008

Pólo Cultural e Esportivo Grande Otelo - Parque Anhembi

GRUPO ESPECIAL - SABADO 02/02/2008

Entidade **VAI - VAI**

Item de Julgamento **SAMBA ENREDO**

Nota Numérica por extenso
10

DEZ

Justificativa da Nota

10 SAMBA INCORPORA O ENREDO, CONTAGIANDO A PLATEIA E A ESCOLA, COM LINHAS MELODICAS DEFINIDAS VALORIZANDO A LETRA.

DAVID SEADENETO (TECO SEADE)
Nome do(a) Jurado(a)

Assinatura do(a) Jurado(a)

Obs.: Se precisar utilize o verso da página. Não se esqueça de assina-lo também.

Patrocínio:



MESTRE
SALA
E
PORTA
BANDEIRA



PREFEITURA DA CIDADE DE
SÃO PAULO

São Paulo
turismo
www.spturis.com

Cédula de Votação



3469621622626180000000

CARNAVAL 2008

Pólo Cultural e Esportivo Grande Otelo - Parque Anhembi

GRUPO ESPECIAL - SABADO 02/02/2008

Entidade

VAI - VAI

Item de Julgamento

MESTRE SALA E PORTA BANDEIRA

Numérica

por extenso

Nota

10.0

DEZ!

Justificativa da Nota

CASAL CUMPRIU COM FORMALIDADES OS PARÂMETROS TÉCNICOS
ADEQUADOS À TRADIÇÃO DO QUESITO, JUSTIFICANDO A NOTA MÁXIMA
ATRIBUÍDA

IRINEU RODRIGUES DE PINHO

Nome do(a) Jurado(a)

Luiza (F. Rodrigues)

Assinatura do(a) Jurado(a)

Obs.: Se precisar utilize o verso da página. Não se esqueça de assina-lo também.

Patrocínio:

Nossa Caixa

Banco Nossa Caixa S.A.



PREFEITURA DA CIDADE DE
SÃO PAULO

São Paulo
turismo
www.spturis.com

Cédula de Votação



346962228103239000000

CARNAVAL 2008

Pólo Cultural e Esportivo Grande Otelo - Parque Anhembi

GRUPO ESPECIAL - SABADO 02/02/2008

Entidade

VAI - VAI

Item de Julgamento

MESTRE SALA E PORTA BANDEIRA

Numérica

por extenso

Nota

10,0

DEZ

Justificativa da Nota

PERFEITA A APRESENTAÇÃO DO CASAL
BAILADO AGIL, SEM PERDER A TRADIÇÃO

RONALDO LIBRANZI DA ROCHA
Nome do(a) Jurado(a)

Ronaldinho
Assinatura do(a) Jurado(a)

Obs.: Se precisar utilize o verso da página. Não se esqueça de assina-lo também.

Patrocínio:

Nossa Caixa

Banco Nossa Caixa S.A.



PREFEITURA DA CIDADE DE
SÃO PAULO

São Paulo
turismo
www.spturis.com

Cédula de Votação

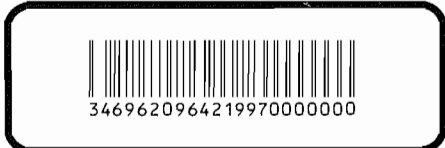

CARNAVAL 2008

Pólo Cultural e Esportivo Grande Otelo - Parque Anhembi

GRUPO ESPECIAL - SABADO 02/02/2008

Entidade **VAI - VAI**

Item de Julgamento **MESTRE SALA E PORTA BANDEIRA**

Nota **10.0**

por extenso **DEZ**

Justificativa da Nota
A HARMONIA DO PARL ESTAVA EVIDENTE, COM MAJESTADE E IMPONENTES EVOLUIRAM EM SINCRONISMO IMPECÁVEL SEM COMETER OU OCORRER FALTAS TÉCNICAS.

DAVID S. GHANEM
Nome do(a) Jurado(a)

[Assinatura]
Assinatura do(a) Jurado(a)

Obs.: Se precisar utilize o verso da página. Não se esqueça de assina-lo também.

Patrocínio:



Banco Nossa Caixa S.A.